

10-15 ANS  
SECTEUR  
JEUNES



Decembre  
2024



23 décembre 2024 > 03 janvier 2025



SJ Maison de l'Enfance  
Billère

07.71.20.65.30



accueil.maisonenfance64@gmail.com

Maison de l'Enfance  
Impasse Néderpeld  
64140 Billère  
05.59.62.21.02

# S.1

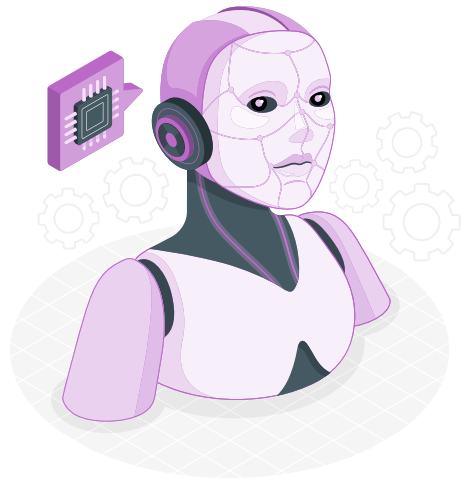
## SEMAINE DU 23 au 27 DÉCEMBRE



Jour	10h > 12h	REPAS	14H>18H
Journée découverte de l'IA <sup>1</sup>			
Lundi 23 décembre	Atelier & création d'histoires & d'images	Cantine	Création d'une musique sur le secteur jeunes & expo familles
Mardi 24 décembre	Soins aux animaux & jeux en bois au Jardin de Toni	Raclette Maison	Reportage photos au village de Noël & grande roue de Pau
Mercredi 25 décembre		FÉRIÉ	
Jeudi 26 décembre	Atelier cuisine : Cookies Maison	Cantine	Fabrication objets sensoriels (balles / lampe à lave / bâton de pluie /...)
Journée Grands jeux			
Vendredi 27 décembre	Escape Game <sup>2</sup> Harry Potter à la ME 	Cantine	Animer un grand jeu «Casino» pour les plus jeunes de la ME



<sup>1</sup>IA : Intelligence Artificielle

<sup>2</sup>Escape Game : jeu d'aventure où les participants doivent résoudre des énigmes et trouver des indices.

# S.2

## SEMAINE DU 30 DÉCEMBRE 2024 AU 03 JANVIER 2025



Jour	10h > 12h	REPAS	14H>18H
<b>Journée sportive</b>			
Lundi 30 décembre	Ateliers Multisports & préparation du repas d'un sportif	Repas sportif	Soccer Indoor retour à 17h <span style="float: right; border: 1px solid black; border-radius: 50%; padding: 2px;">suppl +5€</span>
<b>Journée des arts</b>			
Mardi 31 décembre	Visite d'une exposition & Arbre à vœux 2025	Cantine	Ciné centre & Chocolat chaud aux chamallows
Mcredi 01 janvier		<b>FÉRIÉ</b>	
Jeudi 02 janvier	Atelier bricolage : création d'une boîte à livres « Maison de l'Enfance »	Cantine	Tournoi Multi jeux : Fléchettes / Ping pong / Jeux Vidéos,...
<b>Journée à Anglet</b>			
Vendredi 03 janvier		<b>Départ 9h</b> Geo catching Terra Aventura <b>Pique-nique cantine au skatepark</b> & Patinoire <b>Retour 18h30</b>	<span style="border: 1px solid black; border-radius: 50%; padding: 2px;">suppl +7€</span>

Les impayés et retards de paiement fragilisent notre Association. Nous sommes donc contraints de mettre en place un paiement à la réservation ou par prélèvement automatique.

Pour réserver, il faut :

- **Avoir un dossier à jour (fiche, assurance, vaccinations...),**
- **Être à jour des règlements des factures antérieures,**
- **Payer à la réservation ou par prélèvement automatique.**

Pour les familles bénéficiant d'une aide spécifique, nous vous invitons à vous rapprocher du secrétariat au moins 3 semaines avant le début de la période de vacances.

Pour plus d'information :

**Maisonenfance64.fr** ou 05.59.62.21.02

**accueil.maisonenfance64@gmail.com** ou **07.71.20.65.30.**

**ATTENTION**

**LE NOMBRE DE PLACES  
POUR LES SORTIES ET CAMPS EST LIMITE.**

**TARIFS :**

Adhésion 22€

Journée 12€ (repas inclus)

Demi-Journée 5€

+ Suppléments sorties (*voir programme*)

**Notre action est soutenue par la Caf 64 et la Mairie de Billère**

